



Journal Municipal d'Information • N°209 • Janvier-Mars 2019 • [www.beaucamps-ligny.fr](http://www.beaucamps-ligny.fr)

## L'Editorial

Actualités...

Le Fil Associatif

A Voir / A Venir

### Chers Habitants de Beaucamps-Ligny,



Un premier trimestre « éclair » et l'impression que plusieurs saisons ont déjà défilé...et pas toujours dans le bon ordre... Des débats, grands et moins grands, des rendez vous, des nouveautés !

La dernière en date : le distributeur de pain bien sûr ! Il s'est installé ce vendredi 15 mars : un concept moderne qui complète parfaitement l'offre de Martine et André-Louis Huchette !

Juste avant : le nouveau plan bus d'ILEVIA. Dans les Weppes, la satisfaction l'emporte même si pour certains, la modification des horaires complique un peu la vie.

J'ai bien sûr relayé à la MEL les déconvenues exprimées car l'objectif 1er est de satisfaire l'utilisateur afin d'optimiser les transports collectifs, sujet majeur de notre Métropole qui vous invite à vous exprimer sur le Schéma Directeur

des Infrastructures de Transports ( cf dernière page ).

Pour nous, il faut vraiment saluer l'arrivée de la « navette réservation » : réserver son trajet 1 heure avant son départ pour : prendre le TER, se déplacer en milieu de journée ou le dimanche, rentrer tard le soir. ( Les infos sont disponibles en mairie ).

Le prochain trimestre est lui aussi plein de promesses : et pour commencer, nous vous attendons nombreux le 24 Avril pour le concert donné par l'ONL dans notre salle de sport !!

Bonne lecture !

**Catherine Lefebvre**



# CEREMONIE DES VOEUX 2019

Samedi 12 janvier, à midi, Catherine LEFEBVRE et son conseil municipal avaient invité les Beaucampois, à la salle des fêtes Manu COURTIN, à la traditionnelle cérémonie des vœux.

Ils étaient venus nombreux, plus de 150 personnes, dont une douzaine de Maires des WEPPEES, ainsi que notre député, qui avaient fait le déplacement, un signe de bonne entente entre communes voisines.

Catherine LEFEBVRE a commencé son discours en remerciant le

personnel communal et en remémorant les événements vécus en 2018, projetés en même temps sur notre écran géant.

Elle a ensuite parlé des projets encore à réaliser jusqu'à la fin de notre mandat et la réalisation de notre nouveau lotissement fin 2019.

Elle a remis les mé-



dailles du travail qui n'avaient pas pu être épinglées aux récipiendaires lors du pot de rentrée.

L'Harmonie de RA-

DINGHEM, toujours fidèle a donné sa petite note musicale.

Un apéritif dinatoire a été servi à l'issue de la cérémonie. **Emile Rose**



# CAMIONNETTE ELECTRIQUE



Immatriculé le 27 mars 1975 puis acheté d'occasion par la commune, le 8 juillet 2004, le tracteur RENAULT 461 a rendu beaucoup de services avec son homologue le tracteur MITSUBISHI que les anciens Beaucaampois ont bien connu. Aujourd'hui, sa carrière est terminée.



Maintenant, avec l'évolution des techniques, nous avons décidé d'acheter une camionnette électrique pour compléter le parc matériel roulant dont le tracteur MASSEY FERGUSSON et la tondeuse autoportée KUBOTA font partie. La camionnette électrique GOU-

PIL G4 est équipée d'une batterie au lithium ; très facile à piloter. Elle permettra d'accéder facilement aux allées du cimetière, aux chemins piétonniers et sa benne basculante sera bien utile pour le transport des déchets verts, des matériaux et du mobilier urbain. **ER**

## POT COMMUNAL

Jeudi 20 décembre, à 18h30, Catherine LEFEBVRE et son Conseil Municipal ont invité le personnel communal au pot de fin d'année.

Elle a remercié les employés communaux qu'ils soient administratifs, à l'école ou aux services techniques pour leurs compétences, disponibilité et assiduité au travail.

Elle leur a remis un chèque CADHOC et un apéritif dinatoire a été servi dans notre salle de conseil rénovée. **ER**





Depuis le dernier recensement effectué en janvier et février 2017, l'INSEE actualise tous les ans les chiffres de population légale, conformément aux dispositions de l'art. 156 de la loi no 2002-276 du 27 février 2002.

**POPULATION MUNICIPALE :**  
857 habitants

**POPULATION COMPTEE**

**A PART :** 22 habitants

**POPULATION TOTALE :**  
879 habitants

## POPULATION LÉGALE

Elle nous a communiqué, le 17 décembre, les chiffres de population légale au 01/01/2016, en vigueur à compter du 01/01/2019 ; chiffres arrêtés au milieu de la période 2014 - 2018 soit 01/01/2016.

La population comptée à part : résidents dans une autre commune mais qui ont conservé une résidence dans la commune (étudiants, communauté religieuse ou placés en long séjour dans des établissements de santé) **ER**



**E**n cette fin de semaine de février, profitant des bonnes conditions climatiques, les entreprises de travaux publics ont posé l'enrobé sur les trottoirs complètement rénovés, côté pair de la rue de Fournes.

Cette partie du chantier se termine et il restera encore une petite partie de trottoir à refaire prochainement côté impair.

Un peu plus loin, la piste cyclable qui relie BEAUCAMPS à FOURNES, le long de la RD7, avait bien besoin d'une réfection. L'enrobé a été posé le 28 février. **ER**



# Atelier panneaux des entrées de village : ÇA CONTINUE !

*" N'hésitez pas à passer nous voir : la date du prochain rendez-vous est toujours affichée à l'entrée de la salle des aînés, juste derrière la bibliothèque. "*

*Véronique Tourbier*

**un petit aperçu de nos productions :**



## TRANCHE DE VIE

### À NOS CONCITOYENS REGRETTÉS:

Monsieur **Michel DUCATTEAU**,  
décédé le 20/12/2018

Monsieur **Emile STEUX**, décédé le 03/01/2019

Monsieur **André ROSE**, décédé le 26/01/2019

### BIENVENUE À:

**Hugo et Julia DEVULDER**,  
nés le 26/11/2018, rue des Silènes

**Charles BERNARD**, né le 13/12/2018, rue de Ligny  
**Jeanne BOHAMI**, née le 20/01/2019, rue du Brulle

# GRAND DEBAT NATIONAL



**Lundi 4 février, à la salle des fêtes Manu Courtin, à l'initiative de Catherine LEFEBVRE, a eu lieu un grand débat national.**

Pour l'occasion, Madame le Maire avait convié notre député Laurent PIETRASZEWSKI pour animer la réunion. De 19h à 21h30 et plus..., 4 sujets ont été proposés.

- La démocratie et citoyenneté
- La transition écologique
- L'organisation de l'état et des services publics
- La fiscalité et les dépenses publiques.

Chaque sujet a été largement débattu par environ soixante dix participants qui ont pu s'exprimer librement sous réserve de respecter la charte du Grand Débat.

Laurent PIETRASZEWSKI a pris des notes mais n'a pas répondu immédiatement aux questions posées.

Il a proposé de répondre à certaines questions en fin de réunion.

Un questionnaire a été distribué, pour chaque sujet, afin de connaître les avis des uns et des autres ; une suite sera donnée à toutes ces questions après analyse gouvernementale et regroupement sur le plan national.

**ER**



# NEIGE ou VERGLAS : adoptez les bons réflexes !

Avec l'arrivée de l'hiver, la neige ou le verglas peuvent rendre les trottoirs glissants et causer la chute des piétons.

**A qui en incombe la responsabilité ?  
Qui doit déblayer la neige ?  
Comment agir ?**



## TOUR D'HORIZON DE CE QUE VOUS DEVEZ SAVOIR POUR PASSER UN HIVER SEREIN .

**Nos agents communaux mobilisés pour les espaces publics :**

La priorité est accordée aux abords des bâtiments municipaux : la mai-

rie, les écoles et les arrêts de bus. Dénéigement des trottoirs et lutte contre le verglas sont assurés au plus vite, par sablage et/ou salage.

### Et vous ?

Il faut savoir que chaque riverain est responsable du déblaiement du trottoir devant son habitation ou son commerce. Si votre logement donne directement accès sur la voie publique, il vous revient de déblayer la neige devant chez vous, sur une largeur d'un mètre au minimum.

### Comment faire ?

Pour cela, vous devez répandre du sel ou du sable pour éviter la formation de verglas.

Lorsque la neige forme une épaisseur, il convient de la racler avant de sabler ou de saler.

Sachez cependant que le sel est inefficace sur la neige ou le verglas en dessous de -6°C. Il vaut mieux dans ce cas utiliser du sable.

### Attention :

si vous utilisez du sel, il n'est pas besoin d'en répandre trop, pour la protection de l'environnement, : ce dernier agit même en faible quantité. Et évitez d'en mettre au pied des arbres !

### Et en cas d'accident ?

Si le déblaiement n'est pas réalisé devant chez vous, la responsabilité civile et même pénale pourrait être engagée, dans le cas où un piéton viendrait à se blesser en glissant sur le trottoir gelé devant chez vous.

### Mieux vaut donc prévenir que guérir !

A vos pelles et balais, et vous pourrez profiter du meilleur de l'hiver sans souci !

*Véronique Tourbier*



# UNE VISITE AU COEUR DES LABOS

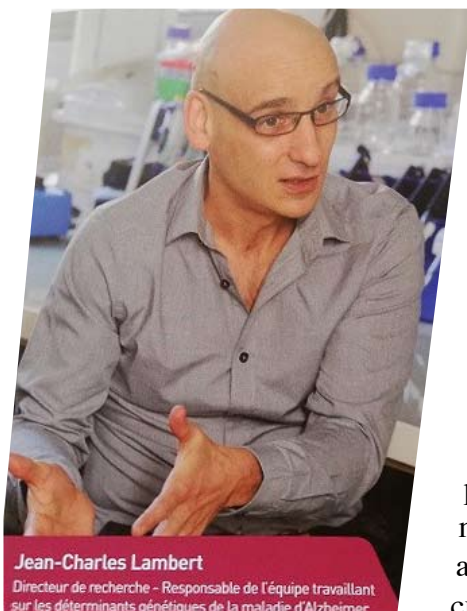

**Jean-Charles Lambert**  
Directeur de recherche - Responsable de l'équipe travaillant sur les déterminants génétiques de la maladie d'Alzheimer

**Une visite au cœur des labos, organisée par l'Institut Pasteur de Lille en septembre 2018, nous emmène une nouvelle fois sur les pistes suivies par les scientifiques pour comprendre, anticiper et tenter de soigner les maladies neurodégénératives (celles qui font mourir les neurones).**

C'est le Pr Jean-Charles Lambert (Inserm U744 Santé publique et épidémiologie moléculaire des maladies liées au vieillissement) qui nous accueille et nous parle avec pas-

sion de ses travaux de recherche sur la maladie d'Alzheimer. En particulier, il cherche, avec son équipe, des déterminants moléculaires des maladies neurodégénératives.

Le Dr Lambert rappelle aux visiteurs quelques grandes lignes sur les maladies neurodégénératives. Lorsqu'elles sont bien installées, elles se traduisent par différents troubles : comportementaux, cognitifs, ou des troubles de l'attention. Ces manifestations sont associées à un processus biologique bien observé : la compaction du tissu cérébral, en d'autres termes le cerveau perd de la masse, une perte liée à la mort de neurones et la perte de synapses.

Le Dr Lambert rappelle aux visiteurs quelques grandes lignes sur les maladies neurodégénératives. Lorsqu'elles sont bien installées, elles se traduisent par différents troubles : comportementaux, cognitifs, ou des troubles de l'attention. Ces manifestations sont associées à un processus biologique bien ob-

servé : la compaction du tissu cérébral, en d'autres termes le cerveau perd de la masse, une perte liée à la mort de neurones et la perte de synapses.

## Outils de diagnostic de la maladie d'Alzheimer

Jusqu'aux années 90, les examens en neuropsychologie étaient les seuls outils de diagnostic : on demandait par exemple au patient de dessiner une horloge et de positionner les aiguilles correspondant à un horaire précis. Le bon positionnement des chiffres et des aiguilles était évalué pour placer le diagnostic d'une maladie de démence.

Depuis l'avènement de l'IRM, la modification biologique liée au rétrécissement de certaines zones du cerveau a pu véritablement être observée. C'est en particulier

l'observation et la mesure de la taille de l'hippocampe car il s'agit de la première zone touchée par la maladie.

Cette approche peut être complétée par la recherche de marqueurs moléculaires, notamment la protéine Tau, la protéine phospho-Tau, le peptide  $\beta$ -amyloïde. Une ponction lombaire permet de récupérer une petite quantité de liquide céphalo-rachidien dont l'un des rôles est d'éliminer les déchets du système nerveux. La comparaison du niveau de ces marqueurs moléculaires par rapport à des témoins (valeurs seuils) permet de confirmer le diagnostic.

Le Dr Lambert explique que depuis 7 ou 8 ans, des marqueurs encore plus spécifiques ont été recherchés. Des molécules ont été développées, et sont capables de se lier aux lésions caractéris-



tiques qui restent assez longtemps dans l'ombre avant que les véritables symptômes handicapant la vie du patient se déclarent.

Nous sommes ici en plein cœur de la recherche fondamentale : la part du facteur génétique\* étant importante dans la maladie (entre 60 et 80 %), il est capital de connaître quels déterminants génétiques jouent sur les processus conduisant à la maladie.

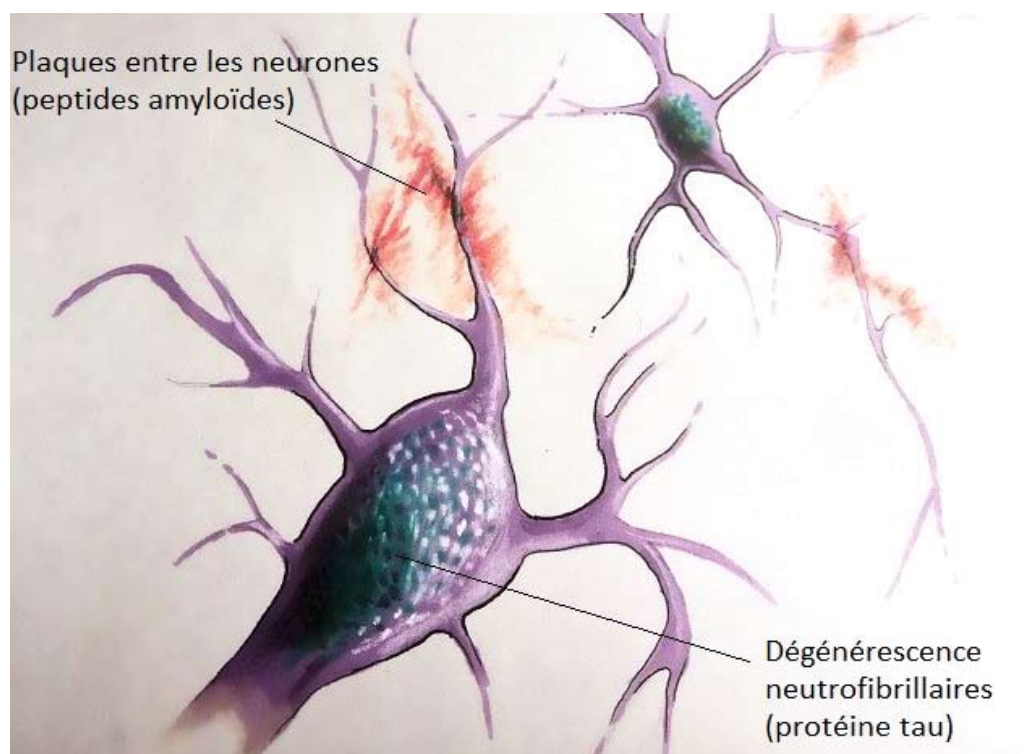

Le laboratoire est très actif, performant et reconnu comme tel sur la scène scientifique internationale : sur les 25 déterminants connus à ce jour, 23 ont été mis à jour à l'Institut Pasteur de Lille. Un réseau international sur l'étude génétique de la maladie d'Alzheimer a d'ailleurs été constitué à l'initiative des Pr Lambert et Amouyel.

Grâce à une comparaison de génomes entre malades et personnes saines, on cherche à faire apparaître des variations plus fréquentes sur certaines séquences ! Une fois un déterminant trouvé, le travail va consister à chercher à comprendre comment il intervient dans la modification de certains mécanismes biologiques. Certains

membres de l'équipe travaillent sur des cultures cellulaires de neurones de rat : que se passe-t-il lorsque l'expression génétique du gène d'intérêt est modifiée ?

Etudier l'effet d'une modification génétique sur les cellules neuronales, c'est bien, mais il faut aussi observer ce qui se passe sur l'organisme dans son intégralité. C'est pourquoi, il faut passer à des expériences sur une espèce bien connue et qui se reproduit rapidement : la drosophile, une mouche, un pilier de laboratoire, notamment dans la recherche génétique. Son génome est parfaitement connu car les chercheurs savent quel(s) gène(s) agit(ssent) sur quel caractère (phénotype).

Le génome de la drosophile

contient 4 paires de chromosomes et de nombreux gènes humains possèdent un « équivalent » chez la drosophile. Ces drosophiles-là ont été modifiées génétiquement pour exprimer la protéine tau. En modifiant les gènes de la mouche suspectés d'intervenir dans la maladie d'Alzheimer, les scientifiques regardent quelles modifications pourraient influencer sur la toxicité de la protéine Tau.

L'intérêt de l'utilisation du modèle « drosophile » est que l'espèce a une durée de vie d'une soixantaine de jours qui laisse le temps d'observer « le vieillissement ». De plus, l'organisation de son cerveau est assez complexe et présente une zone liée à la mémorisation.

Pour en savoir plus : quels gènes sont impliqués et pourquoi ? Quels appareillages utilisés pour visualiser ce qui se passe ? A retrouver en intégralité sur <http://lemondeetnous.cafe-sciences.org/> (janvier 2019)

\* Les facteurs autres que génétiques, éventuellement modifiables peuvent favoriser la maladie sont le tabagisme, les micro-traumatismes crâniens, le diabète de type II et les maladies cardio-vasculaires.

# DES GILETS JAUNES A BEAUCAMPS... OUI MAIS POUR LES ARBUSTES !



C'était le mardi 12 Février, dès 9h du matin sur notre rond-point... Quelques automobilistes ont été surpris, d'autant plus que ces gilets-là ne leur prêtaient pas attention, et même leur tournaient le dos. En plus, ils étaient armés ... de sécateurs et de scies japonaises !  
L'explication ?

**E**h bien, notre partenariat avec le lycée horticole de Lomme se poursuit...

Et dans ce cadre, nous avons bénéficié d'un apprentissage sur la taille des arbustes, mené de main de maître par le professeur Hervé Bichon... pour ses élèves, mais aussi pour nous, représentants de la municipalité de Beaucamps-Ligny.

Tout d'abord cela a commencé par une journée complète de formation sur les différentes tailles d'arbustes, le 17 janvier, à Lomme, au lycée horticole. Benoît Isbled, notre employé municipal chargé des espaces verts, Anne-Sophie Motte, membre de la Commission Fleurissement et moi-même, élue chargée du Fleurissement, avons beaucoup appris, tant en théorie qu'en pratique !

Et puis ensuite ce fameux 12 Février, nous avons reçu la visite d'Hervé Bichon, accompagné de quelques élèves volontaires ( eh oui, ils étaient

en vacances scolaires!). Nous avons réfléchi sur place aux meilleurs moyens d'entretenir et d'aménager des espaces qui nous posaient problème, notamment le rond-point et les parkings Diogène et de l'église.

Nous avons à cœur de chercher les meilleures solutions, tant sur le plan environnemental, que sur le plan pratique, économique et humain ! Merci à eux de nous y aider, avec autant d'enthousiasme !

VT



## Association Weppes Arts Plastiques

"la créativité en liberté"

**WAP**  
WEPPES ARTS PLASTIQUES

### L'atelier couture parent-enfant chez WAP

*c'est un moment "autrement" à partager avec son enfant autour d'un projet couture. Encadré par une styliste et une couturière vous menerez votre création de l'idée à sa réalisation.*

- Le samedi de 10h à 11h30 (1 fois par mois), rue François Raoult à Fournes en Weppes.
- Petit matériel fourni, tissus à vos soins, possibilité de ramener sa machine à coudre pour aider à la prise en main.
- Atelier sur 4 cours 90€ par binôme parent-enfant + adhésion 5€.
- Dates pour 2019 : 16/03, 04/05, 01/06 et 22/06.

**Renseignements et inscription (les cours sont sur inscription) :**  
weppesartsplastiques@gmail.com // rue François Raoult à Fournes en Weppes

➔ POUR ÉVOLUER DANS L'EAU EN TOUTE SÉCURITÉ

**J'APPRENDS À NAGER**

COMITÉ INTERMUNICIPAL  
Citoyens du Sport  
ÉQUITÉ ET COHÉSION

**Marraine du dispositif : Malia Metella,**  
médaillée olympique, ancienne championne d'Europe

POUR PLUS D'INFORMATIONS, CONSULTEZ LES SITES  
[www.sports.gouv.fr](http://www.sports.gouv.fr)



**Avant l'entrée en 6<sup>e</sup>**



Groupe



**15 enfants MAXI**

Dispositif gratuit\*



\* Assurance obligatoire

Nombre de séances

**10 x**   
1 heure

Test 



Apprenez à vos enfants à nager près de chez vous.  
Pour connaître les lieux, places disponibles et conditions  
d'inscription à ces stages, rendez-vous sur :

[www.sports.gouv.fr/japprends-a-nager](http://www.sports.gouv.fr/japprends-a-nager)

Renseignements :

Philippe ADRIANSEN : 03 21 66 20 38

Ou [weppesnatation@orange.fr](mailto:weppesnatation@orange.fr)

15 séances du 8 au 26 Juillet 2019

Piscine des Weppes à HERLIES





Jeudi 20 décembre, salle des fêtes, a eu lieu le repas de Noël du club RENAISSANCE.

## REPAS DE NOEL DU CLUB RENAISSANCE

Cette année, un traiteur de BOIS GRENIER a été choisi pour confectionner le menu : un repas de bonne qualité et copieux.

Les 42 convives ont reçu un lot, soit une boîte de chocolat ou des friandises et pour une fois tout le monde a gagné.

La partie musicale a été assurée

par une chorale d'HAUBOURDIN : LES TRAMALOUS qui se déplace tous les ans gratuitement pour animer un moment dans cet après midi.

La participation des adhérents avait été fixée à 18 euros.

Le jeudi 10 janvier 2019 à 14h au foyer nous fêterons les rois et ses galettes. **ER**



**NOUVEAU !  
Beaucamps – Ligny**

**UN CONCEPT INNOVANT,**  
simple et basé sur la confiance,  
vous entrez dans le champs, vous cueillez  
vous-même vos fleurs, vous réglez le montant  
et HOP ! Le tour est joué !

A l'entrée du champ,  
une caisse-tirelire sera installée et un panneau  
indiquant le prix unitaire pour chaque variété  
disponible.

**PARKING A PROXIMITE**



**OUVERTURE JUILLET 2019**



Baudouin Bonduelle

ENTRE LE 76 ET 80 RUE DE LA GARE- 59 134 BEAUCAMPS-LIGNY.

Facebook : Cueillette Fleurie

# ASSEMBLEE GENERALE DU CLUB RENAISSANCE

Jeudi 28 février, à 14h, s'est déroulée, au foyer des aînés, l'assemblée générale du club renaissance dont l'ordre du jour était :

- le paiement de la cotisation 2019, dont le montant a été fixé à 22 euros,
- les nouvelles inscriptions,
- l'élection du nouveau conseil d'administration



52 adhérents se sont exprimés :

- Léon DUTOIT a été réélu président,
- Danielle FONTAINE vice-présidente,
- Christiane MEURILLON vice-présidente adjointe,
- Gabriel TITECA secrétaire,
- Emile ROSE secrétaire adjoint,
- Danielle LEMAHIEU trésorière,
- Brigitte DELANNOY trésorière adjointe,

les membres : Christiane LE-

MOINE , Chantal BARAFFE ,Madeleine SMAGUE , Jacques ANNICOTTE

D. LEMAHIEU a dressé le bilan financier de l'année 2018 et le verre de l'amitié a été servi en fin de réunion. **ER**





# ASSEMBLÉE GÉNÉRALE DE L'ASSOCIATION LIRE à Beaucamps Ligny (bibliothèque)



A l'occasion de son assemblée générale, les membres de la bibliothèque, Catherine Lefebvre et quelques adhérents se sont réunis le samedi 27 janvier 2019.

Comme à l'accoutumée, Marie-Thérèse Delannoy (Présidente) et Marie-Joseph Dutoit (Trésorière) ont fait le bilan de l'activité et des comptes de l'année écoulée, lesquels ont été approuvés à l'unanimité.

Durant l'année 2018, 1 231 livres adultes et 791 livres enfants ont été empruntés par 105 adhérents (54 familles). Parallèlement, 200 livres ont été achetés par la bibliothèque.

Depuis novembre 2018, un partenariat a été mis en place avec l'école du Tulipier. Du-

rant l'année scolaire, les enfants viennent à la bibliothèque une fois par mois pour lire et choisir des livres. Une lecture à voix haute leur est également proposée.

Les inscriptions pour l'année 2019 sont ouvertes et les cotisations sont identiques à celles de 2018.

De nouveaux bénévoles sont venus rejoindre l'équipe en ce début d'année : Brigitte Thieffry ainsi que Elisabeth et Jean-Paul Nicod.

Marie-Thérèse Delannoy, présidente depuis 8 ans, a présenté sa démission mais reste bénévole au sein de l'association. Un grand merci pour son investissement durant ces années.

Elisabeth Nicod a proposé de prendre le relais tout en souhaitant être secondée dans cette tâche par Jean-Paul Nicod.

Monique Cliquennois, secrétaire, a également présenté sa démission tout en restant bénévole au sein de l'association jusqu'au mois de juillet.

Marie-Claire Bouchfaa a proposé de reprendre cette fonction.

Ces propositions ont été acceptées à l'unanimité et Catherine Lefebvre a félicité l'ensemble des membres pour leur participation et leur dynamisme au sein de l'association.

L'assemblée s'est terminée autour du verre de l'amitié.

**Marie Claire Bouchfaa**



## A BEUCAMPS-LIGNY

<b>23 mars 2019</b> , Lundi	Permanence assistante sociale de 14h à 16h
<b>8 avril 2019</b> , Lundi	Centre aéré de printemps à Beaucamps-Ligny
<b>13 et 14 avril 2019</b> , Samedi et Dimanche	Tracteurs en Weppes : 22ème édition - Les tracteurs de l'est à l'honneur.
<b>24 avril 2019</b> , Mercredi	<b>SAVE THE DATE</b> : Concert par l'Orchestre National de Lille à 20h dans notre salle de sports
<b>29 avril 2019</b> , Lundi	Permanence assistante sociale de 14h à 16h
<b>14 mai 2019</b> , Mardi	Changement des fréquences de la TNT Informations sur <a href="http://www.recevoirlatnt.fr">www.recevoirlatnt.fr</a>
<b>25 mai 2019</b> , Samedi	<b>ATTENTION</b> : de 11h30 à 13h30, rues de Ligny, de l'Eglise et de Fournes interdites à la circulation : course cycliste.
<b>26 mai 2019</b> , Dimanche	Election européennes - Mairie
<b>27 mai 2019</b> , Lundi	Permanence assistante sociale de 14h à 16h
<b>7 septembre 2019</b> , Samedi	Pot de rentrée et Moules Frites
<b>22 septembre</b> , Dimanche	<b>SAVE THE DATE</b> : Fête du village

## DANS LES WEPPEES

<b>27 avril 2019</b> , Samedi	Troc de plantes à DON
-------------------------------	-----------------------

## Réseau de transports collectifs structurants de la MEL

transports déplacés • Quelles liaisons à l'horizon 2035?

Concertation pour déterminer quel sera le réseau de transports collectifs structurants de la MEL.

<https://participation.lillemetropole.fr/processes/sdit>

## Journal municipal de Beaucamps-Ligny

**Directrice de la publication:** Catherine LEFEBVRE

**Rédaction:** Comité de rédaction (ER, IB, CL, FF)

Le P'tit Journal de Beaucamps-Ligny N°209

Diffusion gratuite - IPNS -

**Conception:** DOLIA Solution / Fabrice FLAVIGNY

**Ayez le bon réflexe :** consultez l'affichage municipal et notre site [www.beaucamps-ligny.fr](http://www.beaucamps-ligny.fr)



**Mairie:** 2 rue de Fournes, 59134 Beaucamps-Ligny

**Horaires:** Lundi - Mercredi - Vendredi - Samedi de 9h à 12h

**Tél:** 03.20.50.34.60

**Fax:** 03.20.50.64.53

**Mail:** [mairie.beaucamps.ligny@wanadoo.fr](mailto:mairie.beaucamps.ligny@wanadoo.fr)